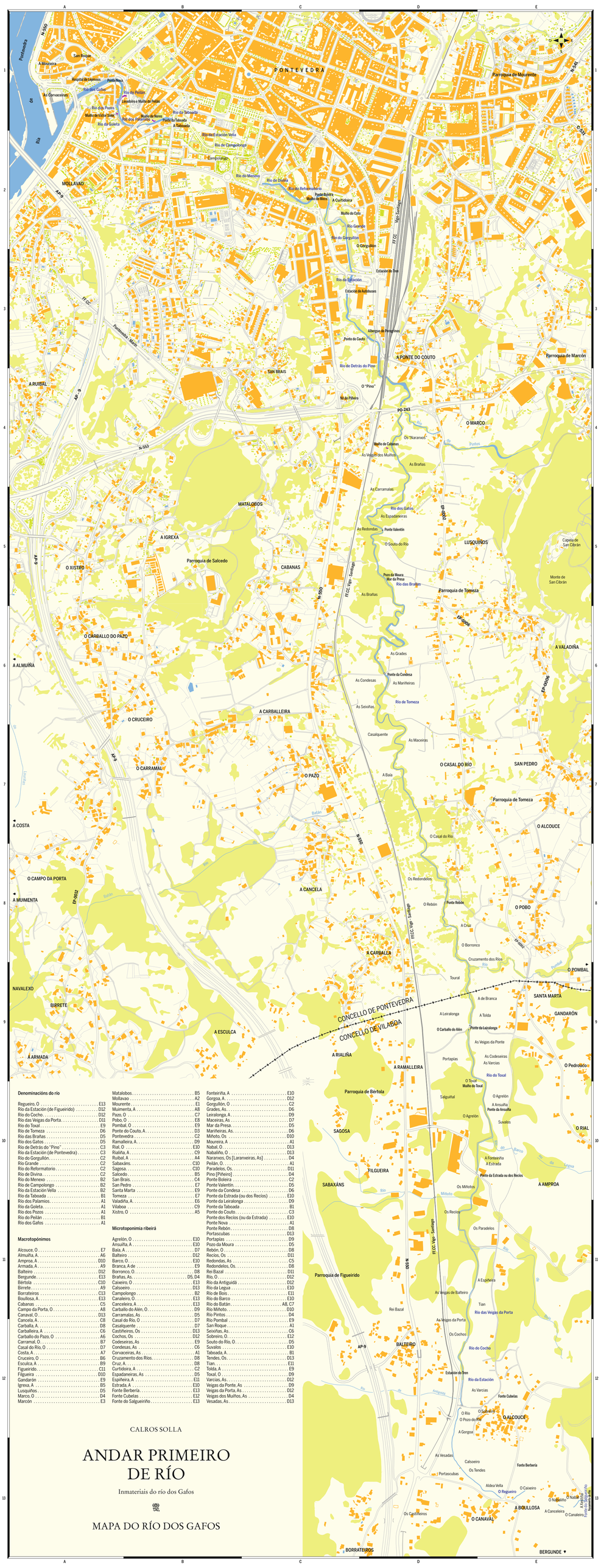

Denominacións do río

Regueiro, O E13
Río da Estación (de Figueirido) D12
Río do Cocho D12
Río das Veigas da Porta D11
Río do Toxal E9
Río de Tomeza D6
Río das Brañas D5
Río dos Gatos D5
Río de Detrás do "Pino" C3
Río da Estación (de Pontevedra) C3
Río do Gorgullón C2
Río Grande C2
Río do Reformatorio C2
Río de Divina B2
Río do Menexo B2
Río de Campolongo B2
Río da Estación Vella B2
Río da Taboada B1
Río dos Palamios A1
Río da Goleta A1
Río dos Pozos A1
Río do Pelaín B1
Río dos Gafos A1

Macrotopónimos

Alcouce, O E7
Almuiña, A A6
Amproa, A D10
Armada, A A9
Balteiro D12
Bergunde E13
Bértola C10
Birrete A9
Borrateiros C13
Boullosa, A E13
Cabanas C5
Campo da Porta, O A8
Canaval, O D13
Cancela, A C8
Carballa, A D8
Carballeira, A C6
Carballo do Pazo, O A6
Carramal, O B7
Casal do Río, O D7
Costa, A A7
Cruceiro, O B6
Esculca, A B9
Figueirido C11
Filgueira D10
Gandarón E9
Igrexa, A B5
Lusquiños D5
Marco, O D4
Marcón E3
Matalobos B5
Mollavao A2
Mourente E1
Muimenta, A A8
Pazo, O C7
Pobo, O E8
Pombal, O E9
Ponte do Couto, A D3
Pontevedra C2
Ramalleira, A D9
Rial, O E10
Rialiña, A C9
Ruibal, A A4
Sabaxáns C10
Sagosa C10
Salcedo B5
San Brais C4
San Pedro E7
Santa Marta E9
Tomeza E7
Valadiña, A E6
Vilaboa C9
Xistro, O A5

Microtoponimia ribeirá

Agrelón, O E10
Ansuíña, A E10
Baía, A D7
Balteiro D12
Barco, O E10
Branca, A de E9
Borronco, O D8
Brañas, As D5, D4
Caieiro, O E13
Calseoeiro D13
Campolongo B2
Canaleiro, O E13
Canceleira, A E13
Carballo do Alén, O D9
Carramalas, As D5
Casal do Río, O D7
Casalquente D7
Cashñeiros, Os D13
Cochos, Os D12
Codeseiras, As E9
Condesas, As C6
Corvaceiras, As A1
Cruzamento dos Ríos D8
Cruz, A D8
Curtidoira, A C2
Espadaneiras, As D5
Espiñeira, A E11
Estrada, A E10
Fonte Berberia E13
Fonte Cubelas E12
Fonte do Salgueiriño E13
Fonteiriña, A E10
Gorgoa, A D12
Gorgullón, O C2
Grades, As D6
Leiralonga, A D9
Maceiras, As D7
Mar da Presa D5
Marinheiras, As D6
Mihoto, Os D10
Moureira, A A1
Nabal, O D13
Nabaliño, O D13
Naranxos, Os [Laranxeiras, As] D4
Peilán, O A1
Paradelos, Os D11
Pino [Piñeiro] D4
Ponte Boleira C2
Ponte Valentín D5
Ponte da Condesa D6
Ponte da Estrada (ou dos Recios) E10
Ponte da Leiralonga D9
Ponte da Taboada B1
Ponte do Couto C3
Ponte dos Recios (ou da Estrada) E10
Ponte Nova A1
Ponte Rebón D8
Portascubas D13
Portapías D9
Pozo da Moura D5
Rebón, O D8
Recios, Os D11
Redondas, As C5
Redondelos, Os D8
Rei Bazal D11
Río, O D12
Río da Antiguidá D12
Río da Legua E10
Río de Bois E11
Río do Barco E10
Río do Batán A8, C7
Río Mihoto D10
Río Pintos D4
Sabeiro, O E12
Souto do Río, O D5
Suvalos E10
Taboada, A B1
Tendes, Os D13
Tian E11
Tolda, A E9
Toxal, O D9
Varcias, As D12
Veigas da Ponte, As D9
Veigas da Porta, As D12
Veigas dos Muiños, As D4
Vesadas, As D13

CALROS SOLLA

ANDAR PRIMEIRO DE RÍO

Inmateriais do río dos Gafos

MAPA DO RÍO DOS GAFOS